



文化協会ステージ発表会

村内で活動するグループが年に一度、一堂に会して発表の場としている文化協会ステージ発表会、作品展が2月28日(土)～3月1日(日)にわたり公民館で開催されました。

- 今月の主な内容 -

- 長野市営バス高府線の運行が始まります… 2
- 有害鳥獣対策にご協力ください… 3
- 住民票を異動される方へ… 4

市営バス高府線の運行が始まります

アルピコ交通株式会社の路線バス廃止に伴い、村では長野市と共同で令和8年4月1日から平日のみ長野市営バスの運行を開始します。

通学及び通勤、また通院等の交通手段として、長野方面へ9便、小川方面へ8便運行します。(詳細な時刻表はチラシをご覧ください。)

今後は市営バス高府線の継続運行のためにも、大勢の皆さんにご利用いただき、公共交通維持のためにご協力をお願いします。

なお、300円で長野駅まで乗車できる「おでかけパスポート」は引き続きご利用いただけます。70歳以上の方でおでかけパスポートをお持ちでない方は、総務課総合戦略推進室で申請をお願いします。

(まめってえバスカード解約について)

小川村まめってえバスカードの解約手続きの期限が令和8年3月31日までとなっています。それ以降の解約手続きはできませんので、まだ解約をしていない方は総務課総合戦略推進室までお問合せください。

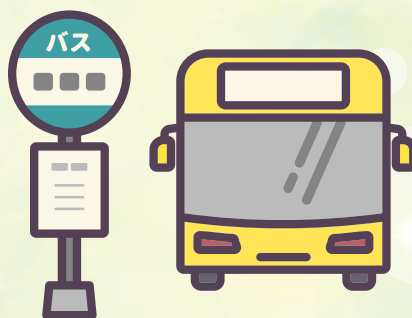

長野行き	1	2	3	4	5	6	7	8	9
系統	初引	初引	初引	初引	初引	初引	初引	高府	初引
初引	6:30	6:50	9:25	9:50	12:50	15:30	16:20	...	18:40
高府	6:40	7:00	9:35	10:00	13:00	15:40	16:30	17:40	18:50
長野駅	7:26	7:46	10:21	10:46	13:46	16:26	17:16	18:26	19:36

初引行き	1	2	3	4	5	6	7	8
系統	初引	初引	初引	初引	高府	初引	初引	初引
長野駅	8:10	11:00	13:00	14:20	16:40	17:30	18:40	19:50
高府	8:59	11:49	13:49	15:09	17:29	18:19	19:29	20:39
初引	9:09	11:59	13:59	15:19	...	18:29	19:39	20:49

特定疾患等通院費の補助

村では次の疾患で通院加療が必要な方に、通院費用の一部を補助する事業を行っています。

- (1) 人工透析を実施している慢性腎不全障がい患者
- (2) 国の難病対策で特定疾患として指定されている難病患者(難病の受給者証を持っている方)
- (3) 精神保健及び精神障害者福祉に関する法律(第5条)で規定する精神障がい患者

補助額は、最も安価な方法による交通費(通常利用する路線バス、電車の賃の実費)の半額を補助します。ただし障害者手帳をお持ちの方は、運賃割引後の実費の半額となります。

令和8年4月7日(火)が提出期限となっていますが、病院からの通院証明書(村の様式)が必要ですので、新規に申請される方は、ご相談ください。

◆問合せ 社会福祉係

☎026126912323

有害鳥獣対策にご協力ください

クマやイノシシ、シカなどの有害鳥獣は、市町村界に関係なく移動し、農業被害をもたらします。昨年6月号でもお知らせしていますが、大町市や長野市との広域連携が進むことでその成果が少しずつ出ています。



サル被害対策において、この冬、新たな事実が判明

上和区を中心に被害が出ているニホンザルについては、大町市千見と小川村を行き来する『千見群』に対しての対策が必要となっていました。大町市との協同でサルへのGPS首輪を設置し、監視システム導入を進めたことで、『千見群』以外に『青具群』や『美麻群』が小川村で生息している事実が判明しました。

『青具群』や『美麻群』については、冬季以外には村外に生息域がありますが、冬季に限っては村に生息域があります。(図参照) これは、比較的雪の少ない小川村で越冬するためだと考えられます
中には、『青具群』が瀬戸川近く

に出没している例もあり、瀬戸川を越えて被害が拡大しないよう注意が必要です。

そこで、村の皆さんには、サル被害対策として次のことについてご協力をお願いします。

引き寄せない+守る+追い払う

放置された廃果や野菜くずなどの誘引物や草や藪などの隠れ場所の除去で「引き寄せない」、正しく設置されている電気柵で畑を「守る」ということも大切ですが、群れを「追い払う」ということも重要です。

追い払いは、サルが「生存の脅威を感じる」ような強い気持ちで、威圧的に正面からサルをまっすぐ見て、花火(役場にて希望者へ配布)や棒、石などの道具を使い、山へ群

れを移動させるイメージで取り組みます。

そして、これらの対策の上に大切なのは**確かな情報、確かな技術**です。サルを目標した際は、積極的に役場へご連絡ください。情報共有をしっかりと行うことで、役場、住民の皆さん、猟友会がそれぞれの役割を果たし、更なる効果が期待されます。

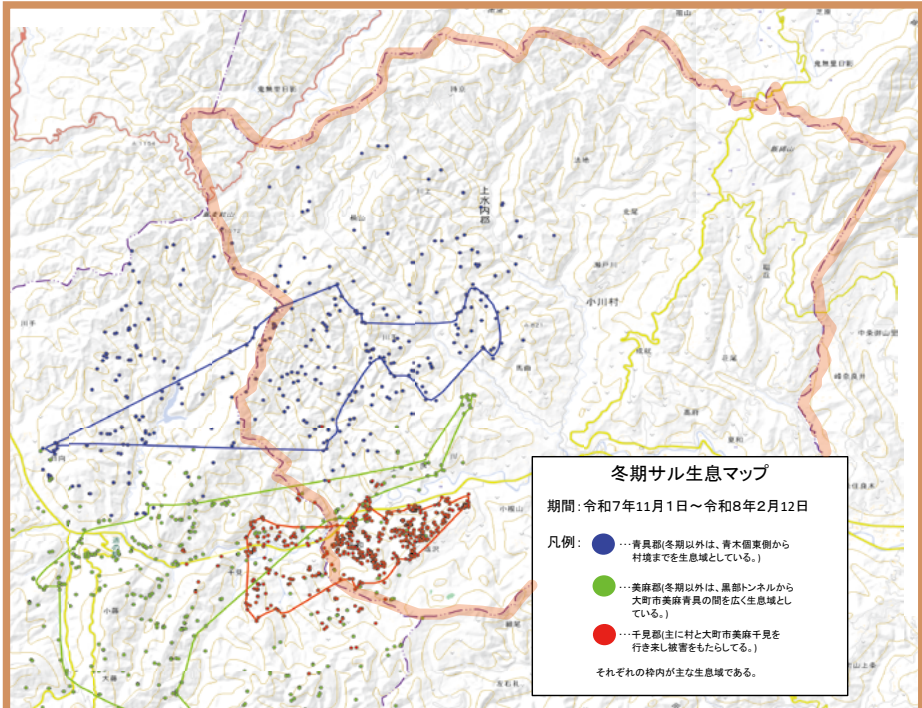

村内のジビエ普及も進む

昨年5月14日から長野市中条ジビエ加工センターへ、有害鳥獣対策として捕獲した個体の搬入ができるようになり、村で捕獲されたシカの約35%がジビエとして活用されています。さらに、この数は今後増加することが見込まれています。

村の個体が搬入されて以降、2月24日(火)には、学校給食でそのジビエが初めて提供され、小中学生の子どもたちは「おいしい!」と山の恵みを舌で感じている様子がうかがえました。



地産地消や食育の拡充、捕獲者の後継者の育成の観点からも効果の波及が期待されるため、今後もジビエ振興に努めていきます。

その他、有害鳥獣対策については、建設経済課 産業係までお問合せください。

住民票を

異動される方へ

○住民票の住所の異動届 入学・就職・転勤等による引越して住所を異動される方は、窓口での「正確な住所の届出」が必要です。

○マイナンバーカードには、最新の住所を記載する必要があります。引越し先の市区町村の窓口でマイナンバーカードを持参し、必要な手続きを行ってください。

○「転出届」は、マイナンバーカードを用いて、マイナポータルからオンラインで手続きすることも可能です。左のQRコードを読み取っていただくと、引越し手続きページが開きます。



※オンラインで転出の手続きを行った場合でも、「転入届」は引越し先の市区町村の窓口へ出向いて手続きを行っていただく必要があります。

◆問合せ 住民福祉課 住民係

☎ 0266126912323

小川村防災行政無線情報をLINE配信しています。

村では、令和7年10月より村民の皆さんへ防災行政無線の放送内容をLINEにて配信中です。不在時でも、LINEで文字配信されるので、外出等で放送を聞き逃しても安心です。また、気象警報や、避難情報なども配信予定です。災害などに備えて、ぜひ登録をお願いします。配信内容は、村のホームページからもご確認いただけます。
なお、お悔やみ・赤ちゃん誕生の個人情報に関する配信はしません。

○【LINE登録方法】



こちらのQRコードから
友達登録をお願いします。(朝6時、夜8時に配信予定)
配信音が気になる方は、消音設定もできます。

ふるさとらんど

小川村文化協会作品展

展示期間

3月4日(水)～3月29日(日)

今年も文化協会の皆様による力作を展示いたします。

写真、木工作品、陶芸など、様々なグループが一年の活動で生み出した新作を披露。

是非この機会に多くの方のご来場をお待ちしております。

3月14日(土) 3月22日(日)
設備点検のため、臨時休館とさせていただきます

火曜日休館・入場無料

9時30分～16時30分



公民館図書室がつくるたんぽぽ

3月の新着本

ピックアップ



【小説】

警視庁公安部喫茶課

陽向 悠里

れんげ荘物語

ヤモリさんとご褒美

群 ようこ

おまあ推理帖

諸田 玲子

八州の風手控え帳

あさの あつこ

小泉八雲の怪談

松尾 清貴Ⅱ訳

【エッセイ】

こんな暮らし方もある

佐藤 愛子

憤怒の人ー母・佐藤愛子のカケラ

杉山 響子

【料理】

世界一美味しく健康的な

ズボラ飯

はらぺこグリズリー

納期限 3月31日(火)

計務係
会 税務係

納期までの納付、口座残高の確認をお願いします。

- ・ 国民健康保険税普通徴収(5期)
- ・ 介護保険料普通徴収(5期)
- ・ 後期高齢者医療保険料

普通徴収(5期)

- ・ 有線テレビ電話使用料(4期)

- ・ 地デジ使用料(4期)

- ・ 水道使用料(1~3月分)

※4月15日(水)

- ・ 下水道使用料(1~3月)

※4月15日(水)

空き家活用相談

総合戦略
推進室

ご自身やご親族が所有している空き家について、「売却を考えている」「取り壊したい」などのお悩みについて専門家が相談をお受けします。

◆日 時 3月18日(水)

午前9時30分~正午

◆場 所 役場1階 相談室

※予約不要です。

行政相談

総務係

行政相談は、国や行政が行う仕事について、村民の皆様から意見や要望をお聞きし、助言や改善を図っていくものです。

◆日 時 4月7日(火)

午前9時~午前11時

◆場 所 役場1階 相談室

◆相談委員

行政相談委員 松下一久

※予約不要です。

無料法律相談

計務係
会 税務係

法律相談では、土地に関するトラブル、相続登記、多重債務、振り込め詐欺などあらゆる法律に関する問題について司法書士がお答えします。

◆日 時 4月8日(水)

午前10時~正午

◆場 所 役場1階 相談室

※予約不要です。

**保健センターから
健康講座のお誘い**

NPO法人佐久平総合リハビリセンターと保健センターの共催で地域づくりをテーマにした健康講座を開催します。講師は健康福祉広域支援協会の中村崇先生です。

「おたがいさま」をキーワードにした健康づくり・村づくりについて、みなさんといっしょに考えていくという内容です。中村先生のおもしろくてためになる話を聞いて、元氣アップしましょう。大勢のみなさんのご参加をお待ちしています。

開催日 令和8年3月27日(金)

時間 10時00分~11時30分

場 所 小川村保健センター

参加費は無料です。動きやすい服装でお越しください。

◆問合せ 小川村保健センター

☎026-269-2104



**山火事に
注意しましょう**

2月1日から5月31日までは、春の山火事予防運動の実施期間です。空気が乾燥するこの時期、次のことに注意しましょう。

- ・ 枯れ草などのある火災の起こりやすい場所では、たき火をしないこと
- ・ たき火の場所を離れるときは、完全に消火すること
- ・ 風の強い時や空気が乾燥している時は、たき火や火入れをしないこと

・ タバコの吸い殻は必ず消火し、投げ捨てはしないこと

・ 火遊びはしないこと

統一標語
『山火事を
起こすも防ぐも 私たち』

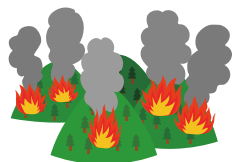

森林は、私たちのかけがえのない財産です。大切な森林を、皆さんの手で山火事から守りましょう。

診療所 診療担当医表(4月分)

小川村国保直営診療所

月日	曜日	行 事
3.17	火	小学校卒業式(小)
18	水	中学校卒業式(中) 地域サロン(お) 空き家活用相談(役)
19	木	乳幼児健診(保)
20	金	《春分の日》 卒園式(に)
21	土	
22	日	ふるさとらんど臨時休館
23	月	
24	火	村長選挙 告示日
25	水	地域サロン(お)
26	木	教育相談(ふ)
27	金	
28	土	
29	日	村長選挙 投開票日
30	月	教育委員会 定例会(役)
31	火	
4. 1	水	地域サロン(お) <small>桜ウィーク 4/26(日)まで</small>
2	木	入園式(に)
3	金	
4	土	
5	日	
6	月	小学校入学式(小) 中学校入学式(中)
7	火	行政相談(役)
8	水	地域サロン(お) 法律相談(役)
9	木	
10	金	
11	土	さくらまつり(立屋)
12	日	(雨天順延)

		月	火	水	木	金	土
				1	2	3	4
8:30~11:15				内科 小林淳生	糖尿病内科 小林由紀	内科 篠ノ井総合病院医師	
14:00~16:00							
		6	7	8	9	10	11
8:30~11:15		糖尿病内科 小林由紀	整形外科 重松泰介	内科 小林和生	糖尿病内科 小林由紀	休診	
14:00~16:00							
		13	14	15	16	17	18
8:30~11:15		内科 細川康雄	整形外科 重松泰介	内科 小林淳生	糖尿病内科 小林由紀	内科 宮尾陽一	内科 宮尾陽一
14:00~16:00							
		20	21	22	23	24	25
8:30~11:15		糖尿病内科 小林由紀	整形外科 重松泰介	内科 小林和生	糖尿病内科 小林由紀	内科 小林和生	
14:00~16:00							
		27	28	29	30		
8:30~11:15		内科 細川康雄	整形外科 重松泰介		糖尿病内科 小林由紀		
14:00~16:00							

- ◆小林淳生(小林クリニック七瀬院長)
- ◆小林和生(小林クリニック七瀬副院長)
- ◆重松泰介(整形外科)
- ◆宮尾陽一(内科)
- ◆小林由紀(糖尿病内科)
- ◆本郷実(新町病院)
- ◆細川康雄(新町病院)
- ◆篠ノ井総合病院医師

(敬称略)

※診療所の受診について【お願い】

下記に該当する方は、受診される前に電話連絡をお願いします。

- ◆「咳」「発熱」「のどの痛み」などの症状がある方
 - ◆家族、学校、職場等に新型コロナ・インフルエンザ陽性者がおり「風邪症状」がある方
- ご協力をお願いします。

☎026-269-2279

村の人口 (令和8年3月1日現在 前月比)

人 口	2,176 人	+ 2
男	1,077 人	± 0
女	1,099 人	+ 2
世帯数	1,004 戸	+ 1

◆ご冥福をお祈りします。(敬称略)

氏 名	月 日	地 区
西澤 芳枝	1/ 1	和手
松本 元重	1/ 5	中尾第一
大田 きよ子	1/ 6	高山寺
宮嶋 銀治	1/17	向清水坂
峯村 孝夫	1/24	日本記

(診)診療所 / (保)保健センター / (び)びっくらんど小川
(役)役場 / (に)にこにこ保育園 / (小)小学校 /
(中)中学校 / (公)公民館 / (ふ)ふるさとらんど小川 /
(プ)プラネタリウム館 / (バ)バスティ高府 /
(大)大洞グラウンド / (お)おらほのえんがわ